

0.

Rés-do-Chão (5)

1:100

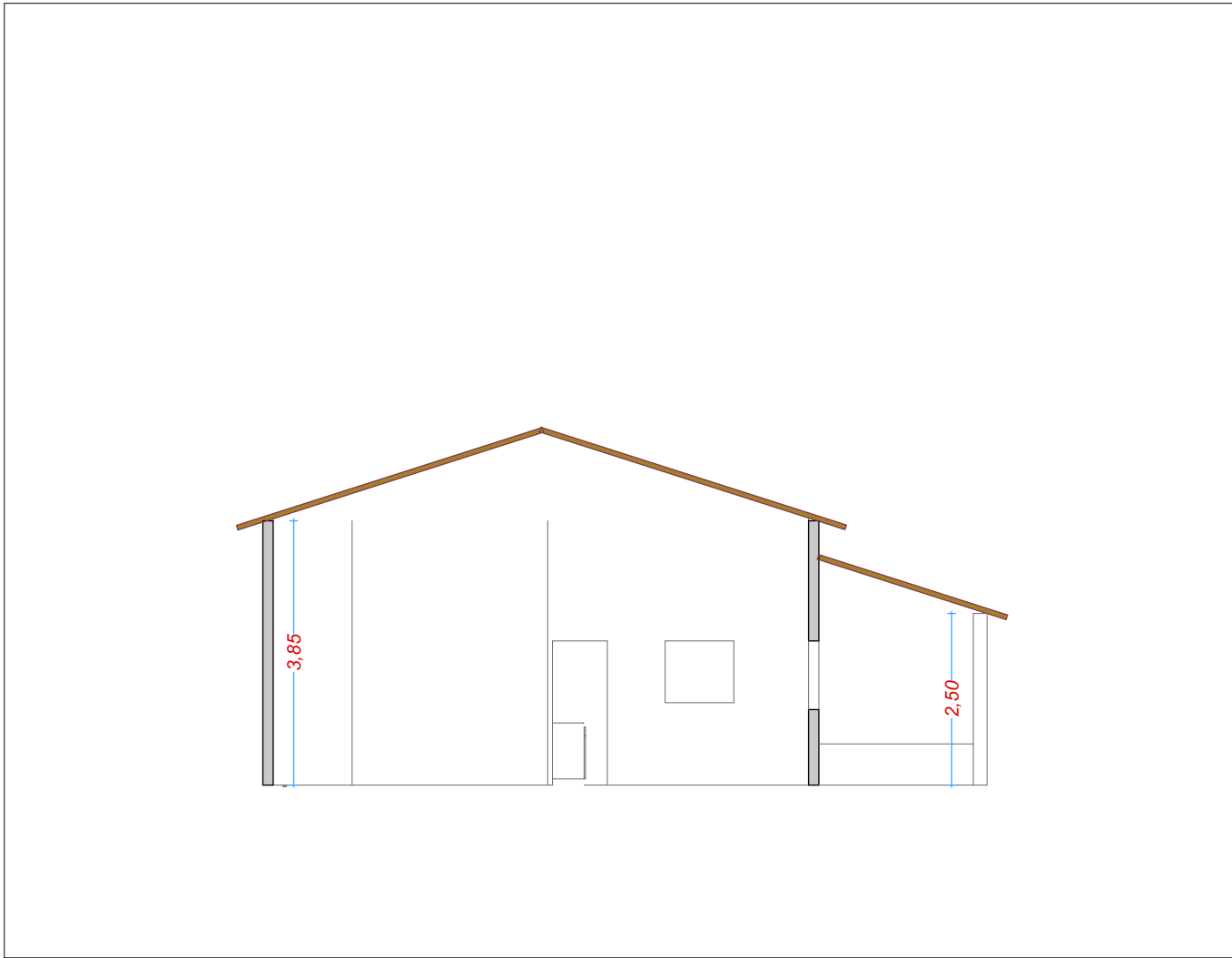

A1

CORTE

1:100

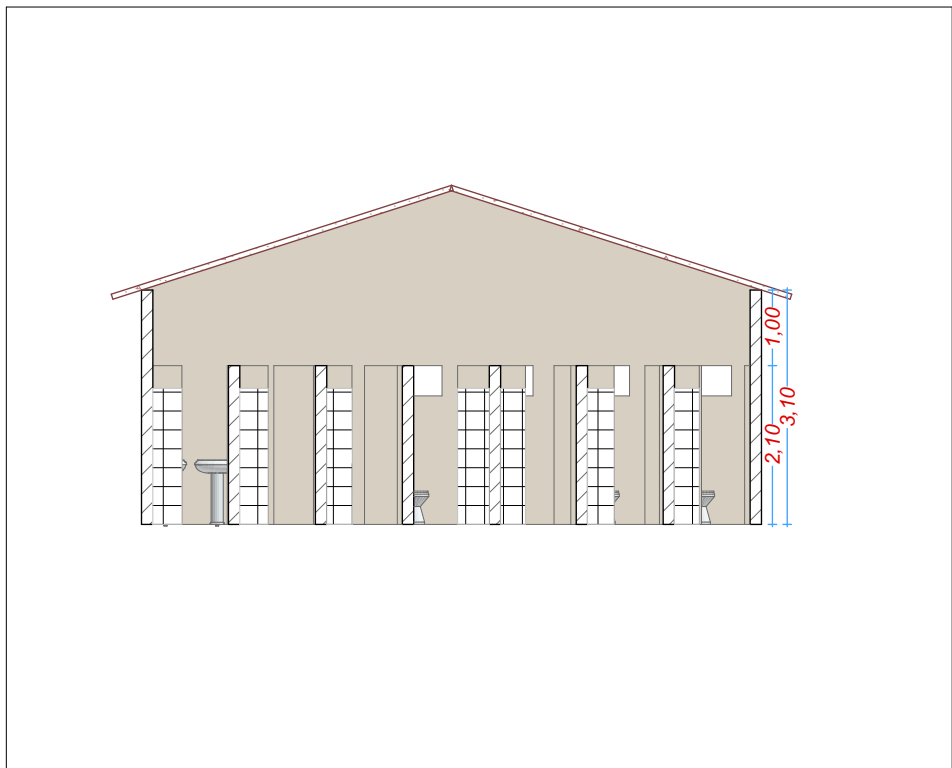

C-02

Cortes

1:100

ESPECIFICAÇÕES DE MATERIAIS - CONVENÇÕES		
LEGENDA	MATERIAIS	
PISO	1	PISO CIMENTADO DESEMPOLADO
	2	PISO EM CERÂMICA
PAREDE	1	PAREDE REVESTIDA EM CERÂMICA, NA COR BRANCA, ATÉ h=1,40m ACIMA TINTA ACRILICA
	2	PAREDE REVESTIDA EM CERÂMICA, NA COR BRANCA, ATÉ h=1,80m ACIMA TINTA ACRILICA
	3	PAREDE REVESTIDA EM CERÂMICA, NA COR BRANCA, ATÉ h=2,40m ACIMA TINTA ACRILICA
	4	PAREDE COM TINTA 100% ACRILICA
FORRO	1	FORRO EM PVC, NA COR BRANCA
	2	COBERTURA EM TELHA CERÂMICA
	3	LAJE PINTADA COM TINTA, COR BRANCA, SOBRE MASSA ACRILICA
	4	COBERTURA EM TELHA ONDULADA
ESQUADRIAS	PM	PORTA DE MADEIRA
	PF	PORTA DE FERRO
	JV	JANELA DE VIDRO
	JF	JANELA DE FERRO
PAREDES		A CONSTRUIR
		EXISTENTES
		A DEMOLIR

SERVIÇOS A SEREM EXECUTADOS

- PINTURA DAS SALAS E FACHADA DA ESCOLA
- PINTAR PORTAS E JANELAS
- REVISÃO DE 10% DA COBERTURA



End: Travessa Osvaldo Cruz, n°381  
Cidade: Santa Maria da Vitória  
Estado: Bahia  
Cep: 47640000

Título do Trabalho:  
**PROJETO ARQUITETÔNICO**  
Proprietário: Prefeitura Municipal de Canapolis  
Obra: Reforma da Creche Dona Nobinha  
Local: Centro  
Cidade: Canapolis  
Estado: Bahia  
Cep:

Referencia dos Projetos

**Rés-do-Chão (5), CORTE, Cortes**

Referências dos projetos

**PLANTA BAIXA**  
**ÁREA CONSTRUIDA: M²**

Desenho

Data

Escala

**1:100**

Layout ID

Status

Revision

**1/1**